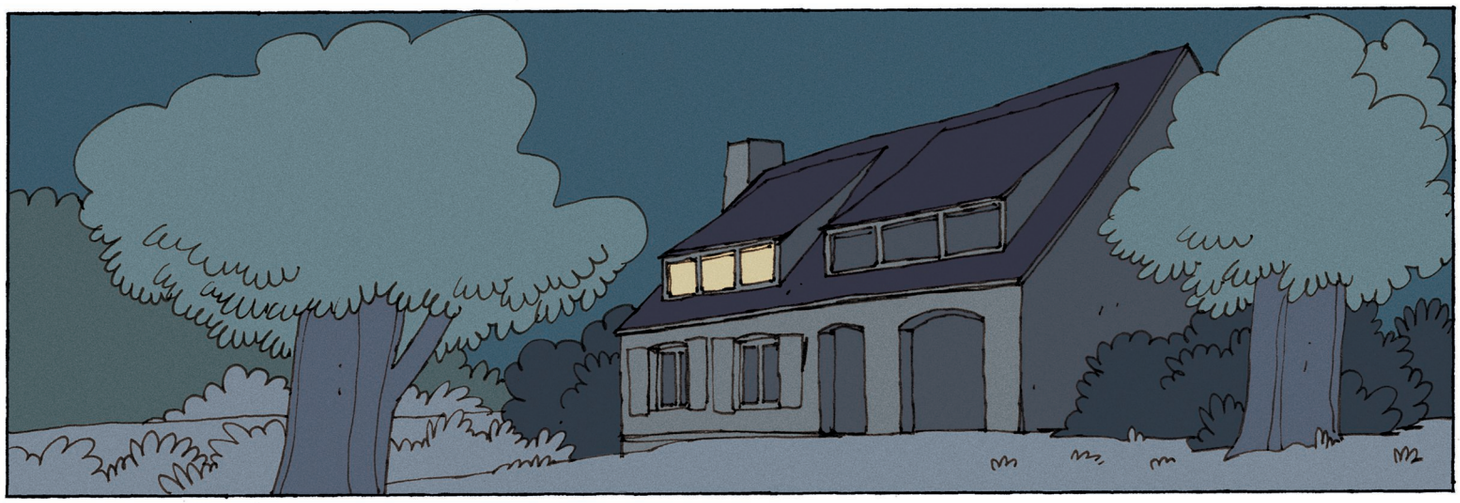

PEANUTS
50 TINTEN PICCOLO

PFFFT!
IK SLAAG ER NIET IN OM ME TE CONCENTREREN.
PLAF!

MAAK JIJ JE GEEN ZORGEN? WE HEBBEN AL 'N WEEK NIKS MEER VAN KWABBERNOOT GEHOORD.

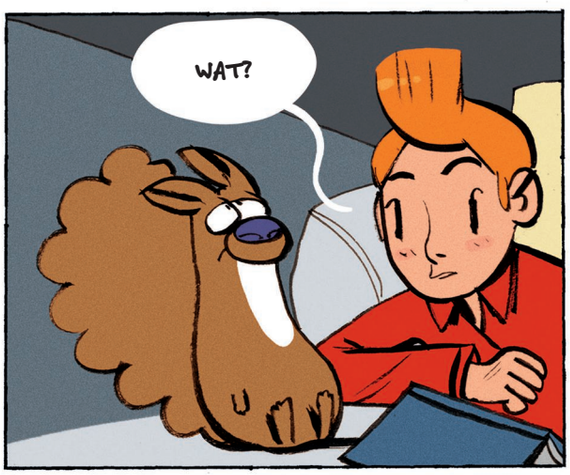
WAT?

IK WEET WEL WAT JE BEDOELT. OKÉ, IK BEN Z'N MOEDER NIET.

EN TOCH BLIJF IK HET VREEMD VINDEN. JIJ NIET?
HIJ VERTELDE ME DAT HIJ IN ANGOULÊME EEN AFSPRAAK HAD MET EEN GEHEIMZINNIGE 'CORRESPONDENT'.
HIJ ZOU TERUGKEREN MET EEN 'VERRASSING'. EN DAARNA... NIKS MEER.
ZOU HIJ AAN EEN REPORTAGE VOOR DE KRANT WERKEN, DENK JE?
MAAR IN ANGOULÊME? WAAROM DAAR?
MISSCHIEN KOMT HIJ STRAKS GEWOON BINNEN MET 'N STUK GEITENKAAS.
ERG VREEMD.
WAT DOE JE?
IK HEB 'M TOCH AL TIEN KEER GEBELD. DENK JE DAT...?
GOED.
DIT IS DE VOICEMAIL VAN KWABBERNOOT. BEN JE 'N FAN EN DROOM JE ERVAN JE IDOOL TE ONTMOETEN, SPREEK DAN EEN BERICHT IN NA DE BIIIIIIP.

HET LIJKT ME BETER DAT IK ZELF OP ONDERZOEK UITGA.
HM... 'ONMIDDELLIJK VERTREK'... JA!
'BESTEMMING: ANGOULÈME'...
'KORTING: -26 JAAR / +65'
... EH...
GRMBL.
IK WEET NIET HOE OUD IK PRECIES BEN.
NU JA.
STEL JE VOOR.
HET WAS DE REDACTIE NOG NIET OPGEVALLEN DAT KWABBERNOOT WEG IS.
DE HOOFDREDACTEUR WEET NIKS OVER 'N REPORTAGE DIE KWABBERNOOT ZOU MAKEN.
GELOOF ME, SPIP... DEZE WERELD IS GEK GEWORDEN.

HM. IK KOOP GAUW EEN KRANT. MISSCHIEN VIND IK DAARIN WEL EEN SPOOR.
ANGOULÊME
J-2
IJZERLIJM/ BRAD PITT: HET IS UIT!
WÈÈÈÈÈ! MAMAAAA!
IK WIL DIE STRIP MET DRAKEN!
GEEN SPRAKE VAN! DAT HEB IK AL GEZEGD!
AL DIE STRIPS ZIJN TROEP!
VAN STRIPS WORD JE GEK.
WAT EEN VREEMDE REACTIE. IS IEDEREEN HIER ZO?
TJA... IK BEGRIJP 'T WEL...
'T KOMT DOOR DE EPIDEMIE.

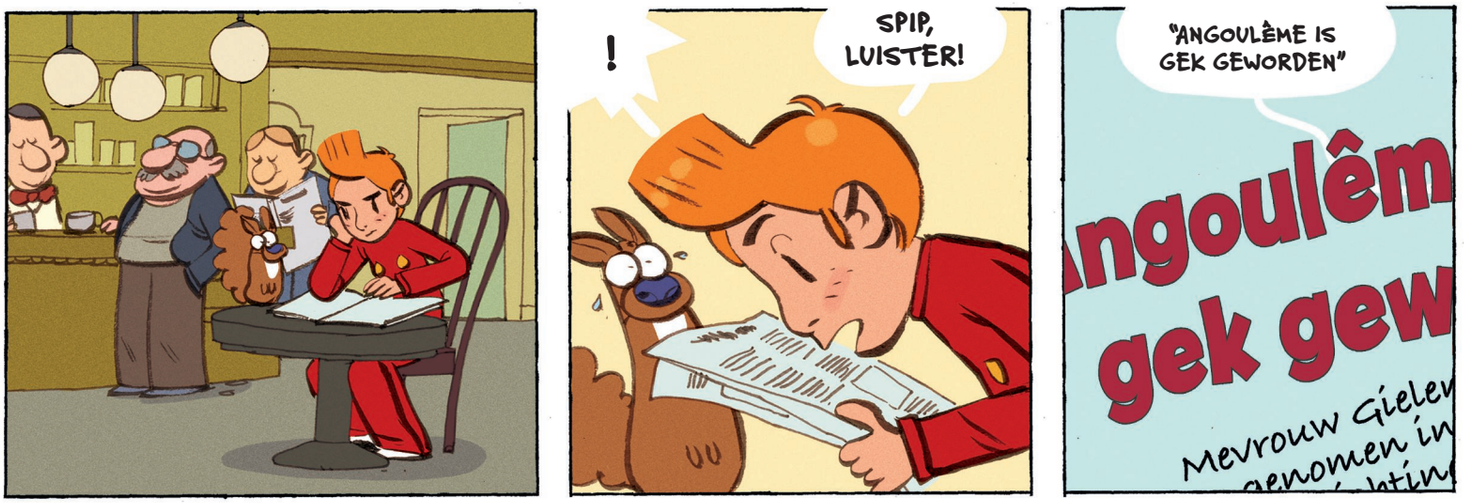
!
SPIP, LUISTER!
"ANGOULÊME IS GEK GEWORDEN"
ngoulêm
gek gew
Mevrouw Gielen

"MEVROUW GIELENBACHER, EEN BEKEND PERSONAGE UIT HET BRIDGEMILIEU VAN ANGOULÊME, WERD VOOR BEHANDELING OPGENOMEN IN DE PLAATSELIJKE PSYCHIATRISCHE INRICHTING."
"GISTEREN LIEP ZE NAAKT VOOR HET STADHUIS. ZE VERKLAARDE LA CASTAFIORE TE ZIJN EN ZOU OP VRAAG VAN DE BURGEMEESTER EEN ARIA KOMEN ZINGEN UIT 'DIAMONDS ARE FOREVER'."

"PROFESSOR HERQUIN-FRANGÉ, AL VELE JAREN DE DIRECTEUR VAN DE INRICHTING, LAAT WETEN DAT ER DE AFGELOPEN DAGEN EEN ENORME TOENAME IS VAN VREEMDE AANVALLEN."
"ENKELE DAGEN GELEDEN WERD OOK EEN JOURNALIST OP DOORREIS IN ONZE STAD HIER OPGENOMEN."

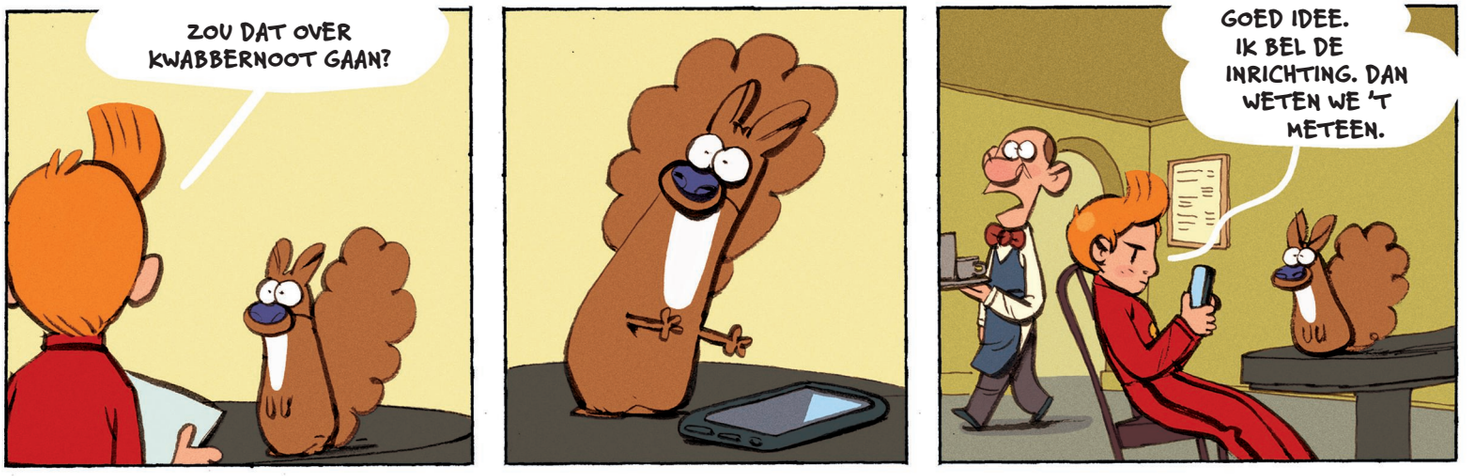
ZOU DAT OVER KWABBERNOOT GAAN?
GOED IDEE. IK BEL DE INRICHTING. DAN WETEN WE 'T METEEN.

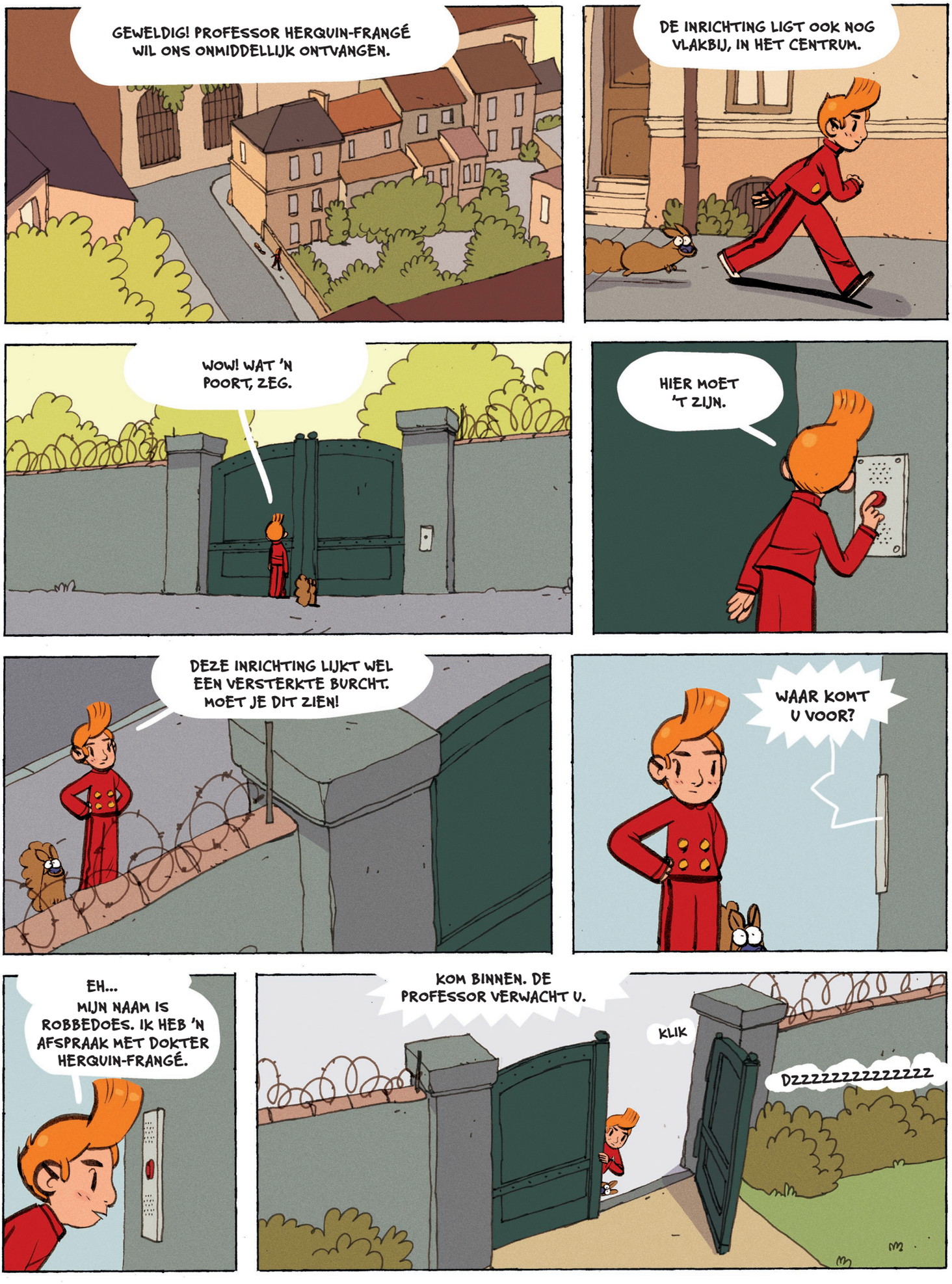
GEWELDIG! PROFESSOR HERQUIN-FRANGÉ WIL ONS ONMIDDELLIJK ONTVANGEN.
DE INRICHTING LIGT OOK NOG VLAKBIJ, IN HET CENTRUM.
WOW! WAT 'N POORT, ZEG.
HIER MOET 'T ZIJN.
DEZE INRICHTING LIJKT WEL EEN VERSTERKTE BURCHT. MOET JE DIT ZIEN!
WAAR KOMT U VOOR?
EH... MIJN NAAM IS ROBBEDOES. IK HEB 'N AFSPRAAK MET DOKTER HERQUIN-FRANGÉ.
KOM BINNEN. DE PROFESSOR VERWACHT U.
KLIK
DZZZZZZZZZZZZZZ

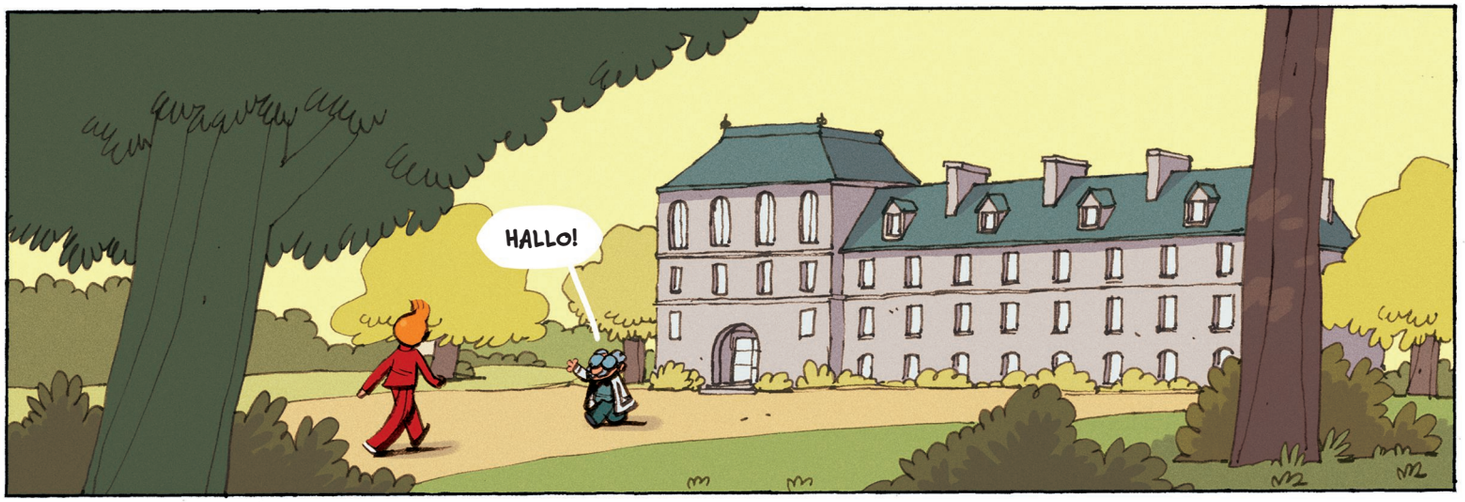
HALLO!

FIJN DAT IK ONMIDDELLIJK MOCHT KOMEN.
HET SPIJT ME DAT IK U IN DEZE OMSTANDIGHEDEN MOET ONTVANGEN.

AL KOMEN BEZOEKERS NATUURLIJK ZELDEN VOOR HUN PLEZIER HIERHEEN.

IK BEN BLIJ IEMAND TE ONTMOETEN UIT DE KENNISSENKRING VAN MENEER KWABBERNOOT.

WE ZIJN ER NAMELIJK NIET IN GESLAAGD IEMAND VAN DE FAMILIE TE BEREIKEN.

IS KWABBERNOOT HIER AL LANG?
ZES DAGEN, GELOOF IK.

HIJ WERD HIERHEEN GEBRACHT OMDAT HIJ IN DE DIERENTUIN VAN ANGOULÊME MET EEN LAMA AAN HET VECHTEN WAS.
?