In het Smurfendorp kabbelt het leventje rustig verder...
IK STA VRIJ!

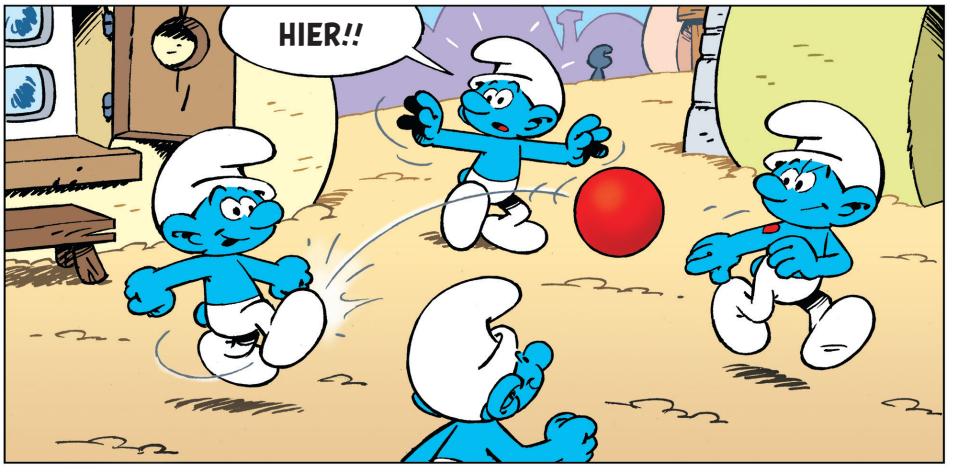
HIER!!

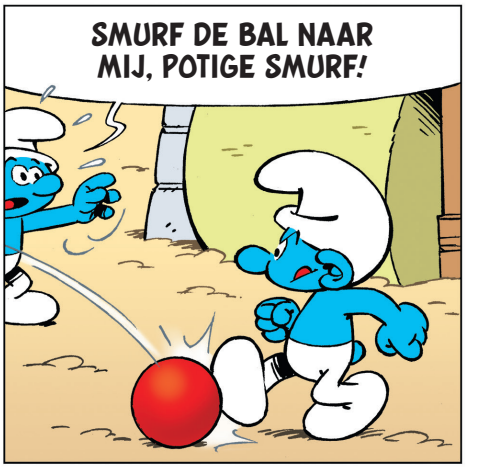
SMURF DE BAL NAAR MIJ, POTIGE SMURF!

Het is verboden met een bal te smurfen op het plein, want een ongeluk is snel...

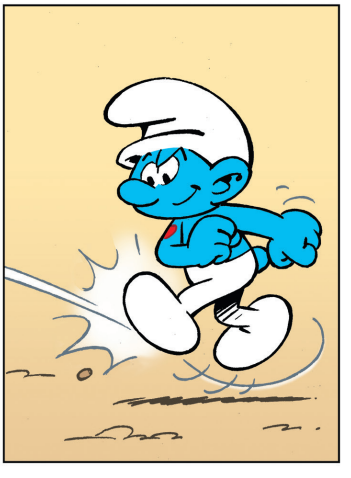

... gebeurd.

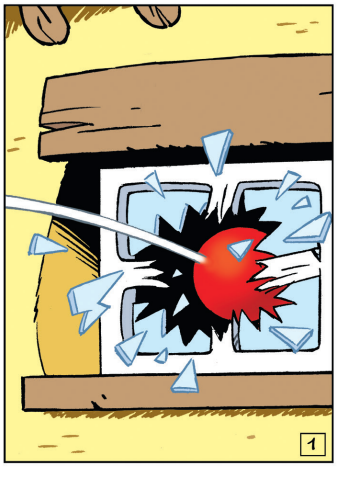
1

Mooi zo, Brilsmurf!
Slim van je!
Door jou krijgen we vast een versmurfing van Grote Smurf.

Waarom spelen jullie de bal nooit naar mij?
Waarom zouden we dat doen, Discrete Smurf, als Potige Smurf vrijstaat?

Pff... Alles draait altijd om Potige Smurf.
Ik haat Potige Smurf.

Welkom bij de club.
Ik haat clubs.

Aandacht, aandacht, mijn beste Smurfjes!

Na een korte inventaris te hebben gesmurft van mijn laboratorium, heb ik gemerkt dat de agrimonie bijna op is.

Daarom ga ik enkelen van jullie uitkiezen om mee te gaan plukken.
2

Potige Smurf...
Pff... Hoe toevallig...
Smulsmurf...
Smurffatje...
Smurfin, Brilsmurf en...
IK, Grote Smurf! SMURF MIJ!
...Domme Smurf!
Wat?!
Op pad!
3

Waarom smurft hij Domme Smurf wel en mij niet?!

Je had maar moeten komen toen Grote Smurf ons riep, wie weet had hij je dan gekozen.

Ik was er! We waren samen met de bal aan het spelen.
Echt? Weet je 't zeker, Discrete Smurf?

Het zijn altijd weer dezelfden die gesmurft worden. Ben ik soms onzichtbaar?!

Als het zo zit, ga ik wel alleen agrimonie plukken. Grote Smurf zal versteld staan!

Ik zal ze eens laten zien wat ik in mijn mars heb.

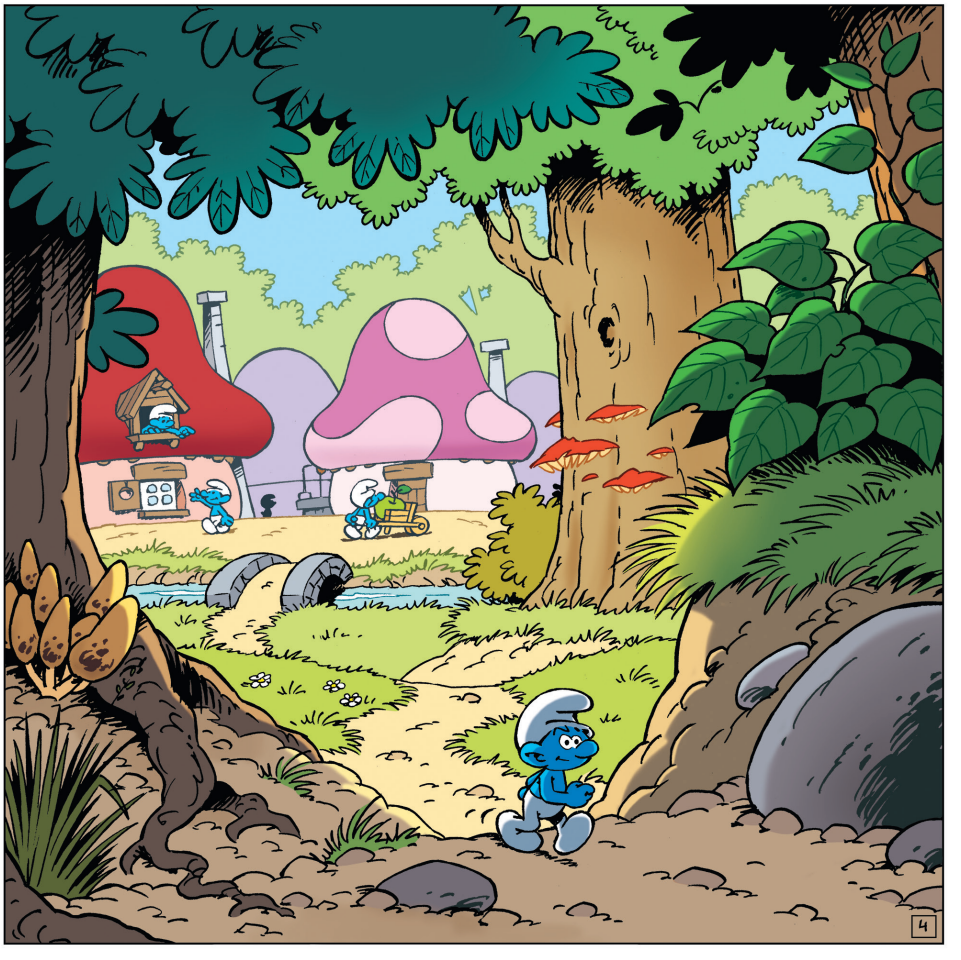
4

Versmurft, die planten lijken allemaal op elkaar...
Hoe weet ik wat agrimonie is?

Als ik de foute bloem smurf, sta ik voor schut. Of erger nog, dan is het drankje van Grote Smurf helemaal verknoeid.

Even kijken... Welke geur zou agrimonie hebben?

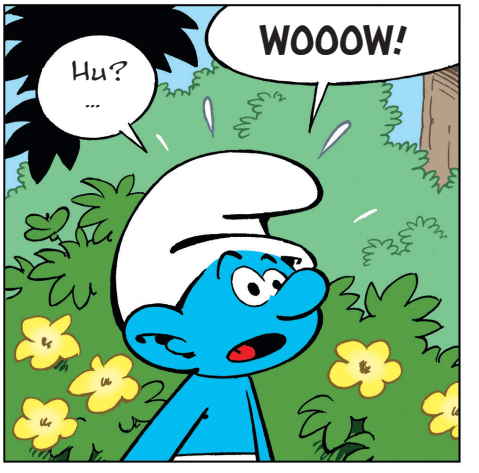
Hu? ...
WOOOW!

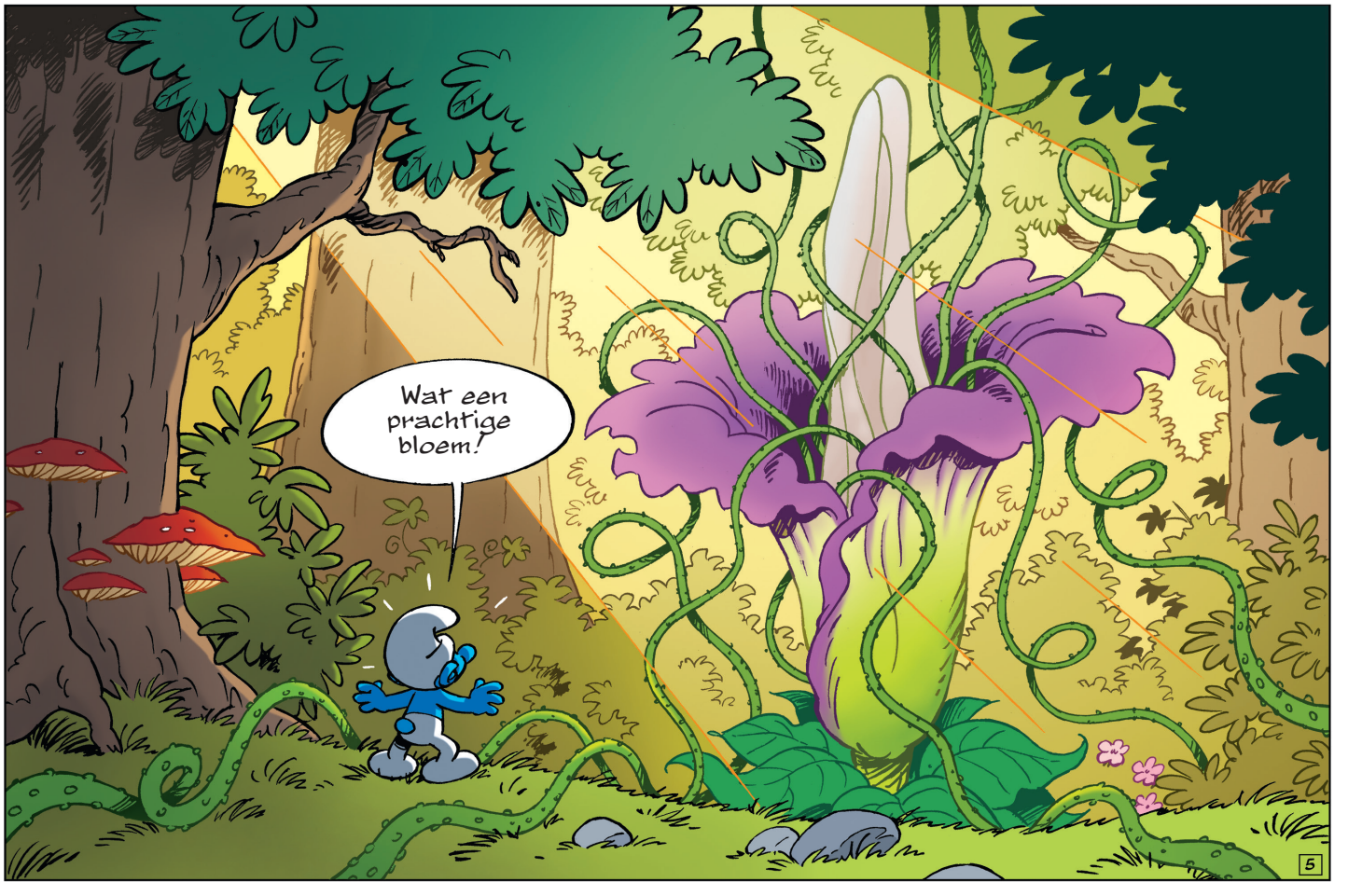
Wat een prachtige bloem!
5

Snif snif! Wat een vreemde geur, die ruikt afschuwelijk!

Maar natuurlijk! Agrimonie wordt ook wel leverkruid genoemd. Dat kan onmogelijk naar rozen smurfen.

Als ik erin slaag om die te plukken, maak ik beslist indruk op Grote Smurf.

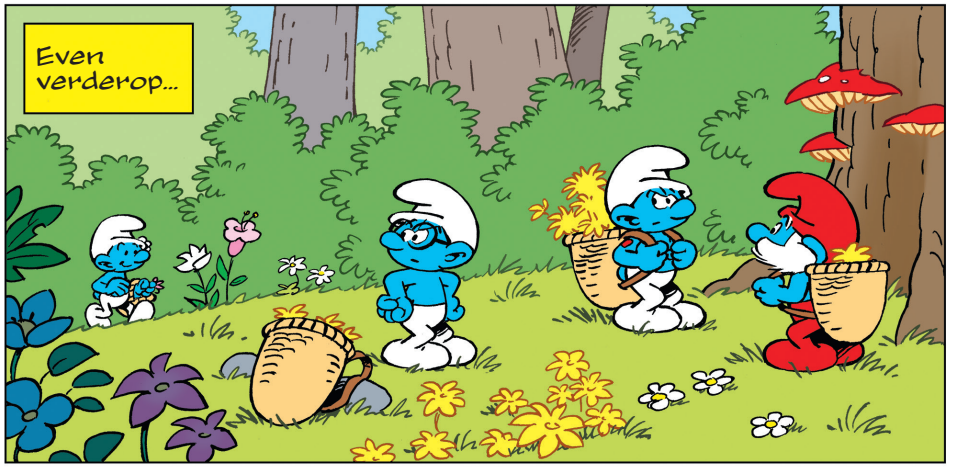
Even verderop...

Al deze bloemen zijn prachtig, Grote Smurf. Ik kan niet kiezen!

Welke smurft het beste bij mijn teint? Misschien deze?

Of eerder deze?

Weet je wat? Ik smurf ze allebei!
6

Mag ik je eraan herinneren, Smurffatje, dat Grote Smurf enkel om agrimonie heeft gevraagd.

Alle andere bloemen moet je...

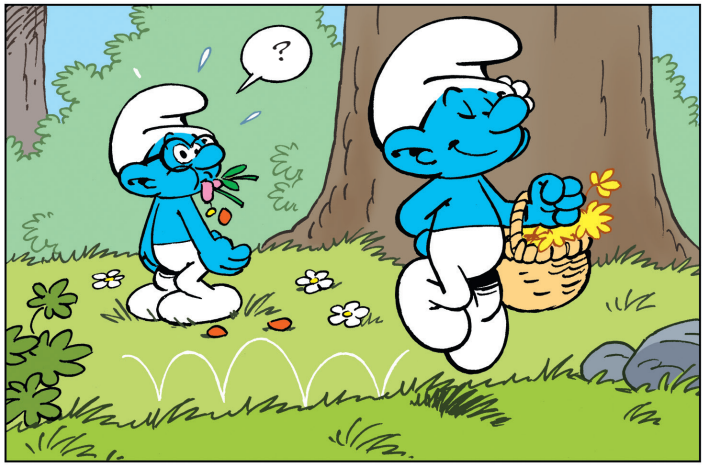
?

Dat is een kikkervisje, Domme Smurf!
Ah?

GROTE SMURF! KOM SNEL!!!

Smurfjes nog aan toe! Dat is Smurfin!

Snel! Dat klinkt ernstig!
7